Enzkreis
Gemeinde Ölbronn-Dürrn
Gemarkung Ölbronn

LAGEPLAN

- zeichnerischer Teil zum Bauantrag -
(§ 4 LBOVVO)

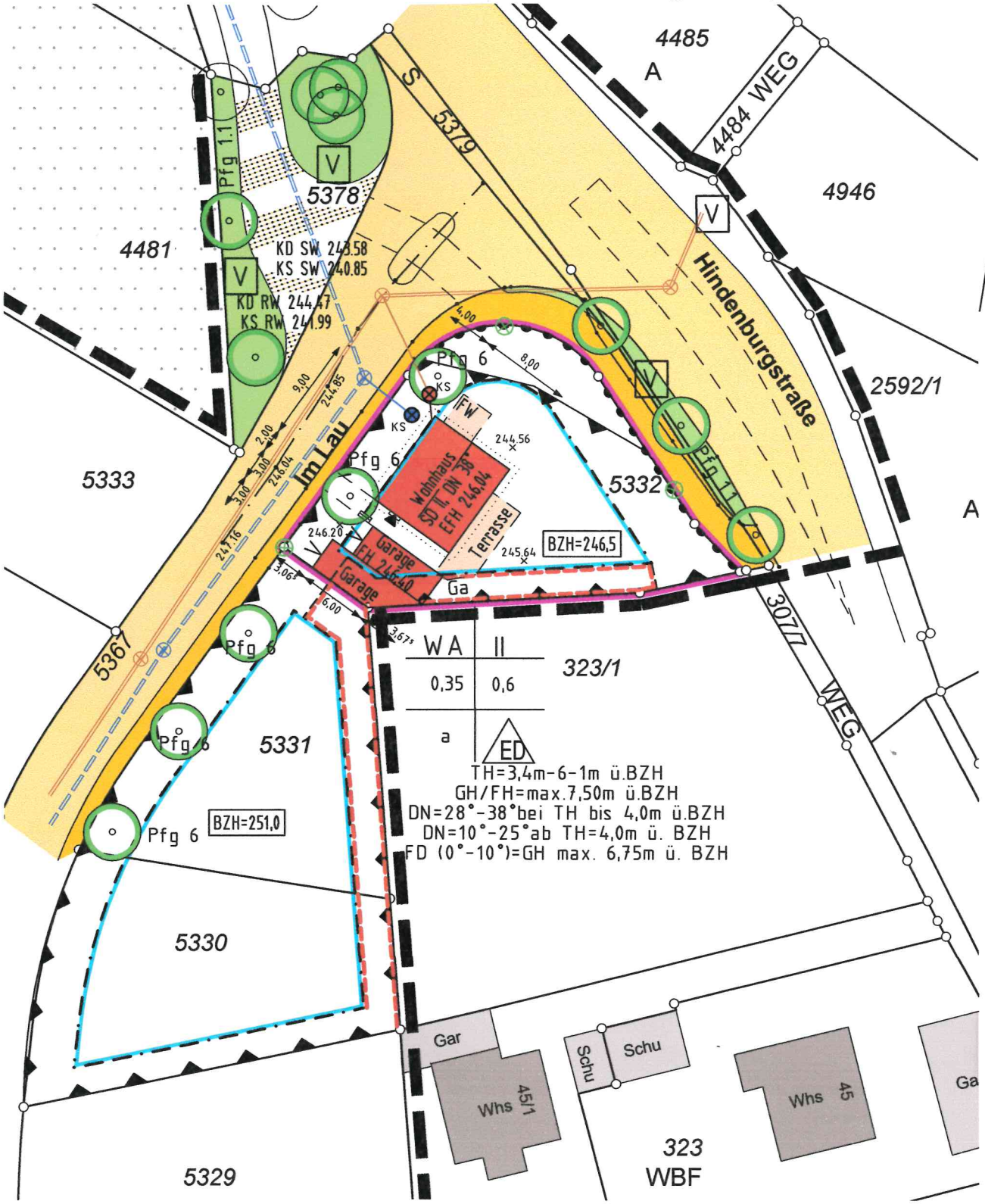

Maßstab 1 : 500

Alle Höhenangaben im neuen Höhensystem ü. NN.
Die Übereinstimmung mit dem Liegenschaftskataster und die Einzeichnungen nach § 4 Abs.2 bis 5 LBOVVO werden bestätigt.
Es kann keine Gewähr dafür übernommen werden, dass das dargestellte Baugelände frei von unterirdischen Leitungen und Bauwerken ist.

Welzheim, den 01.08.2017

Sachverständiger/in nach § 5 Abs.3 LBOVVO

Dipl.-Ing. (FH) Jürgen Klotz
BERATENDER INGENIEUR
INGENIEURKAMMER BADEN-WÜRTTEMBERG
LISTE DER BERATENDEN INGENIEURE
NR. 1376

KLOTZ & BRÄNDLE
vermessung . planung
dokumentation

Industriestraße 60, 73642 Welzheim
Tel: (0 71 82) 21 64
Fax: (0 71 82) 85 21