

Vermessungsverwaltung Baden-Württemberg

Landratsamt Rhein-Neckar-Kreis
Vermessungsbehörde

Muthstraße 4
74889 Sinshelm

Auszug aus dem Liegenschaftskataster

Liegenschaftskarte 1 : 500
Erstellt am 28.09.2021

Flurstück: 6737
Flur: -/-
Gemarkung: Mühlhausen

Gemeinde: Mühlhausen
Kreis: Rhein-Neckar-Kreis
Regierungsbezirk: Karlsruhe

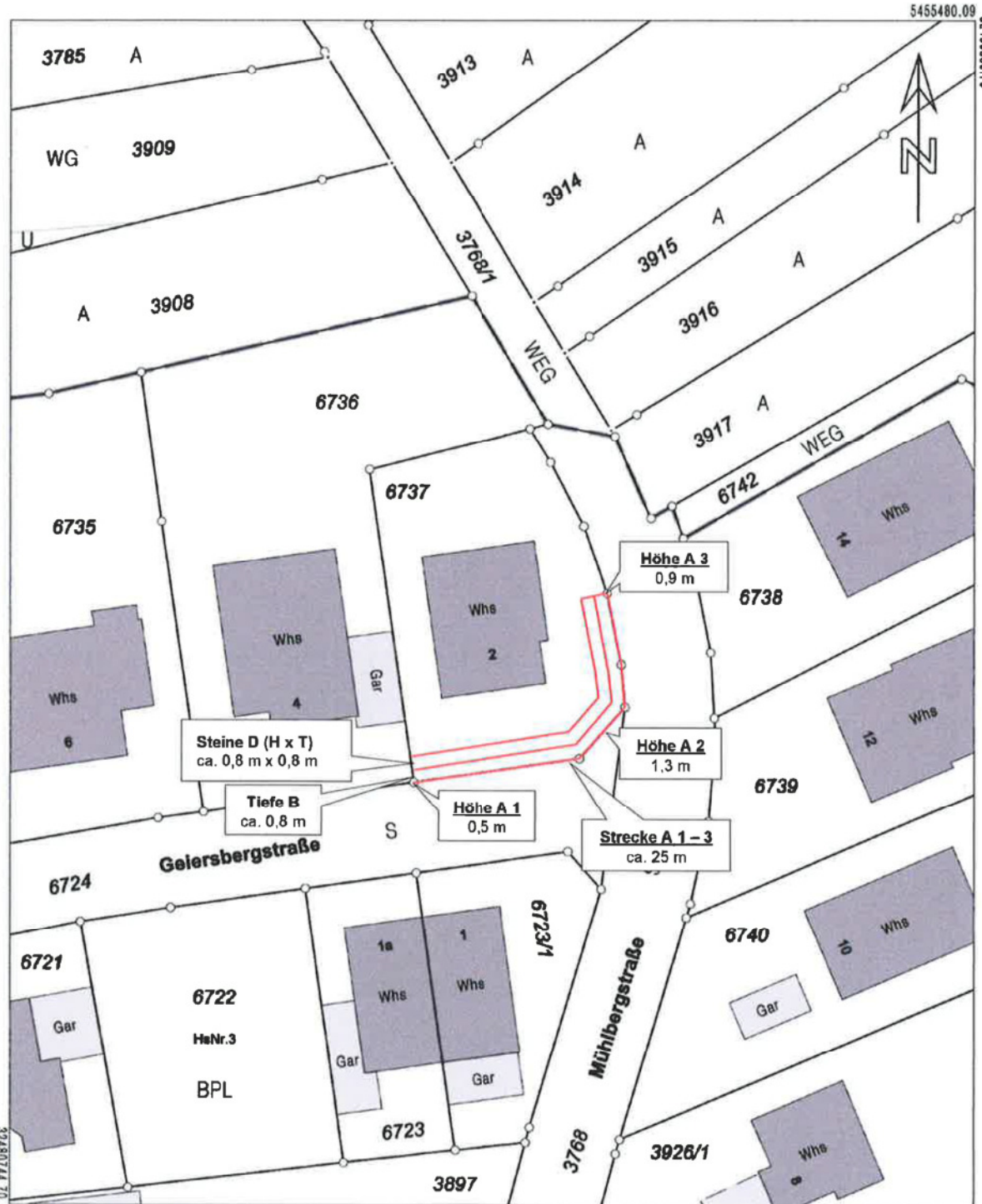

5455374.59

Maßstab 1:500 0 5 10 15 Meter

Die Basisinformationen und Basisdaten des Liegenschaftskatasters unterliegen dem Verwendungs-
vorbehalt nach § 2 Abs. 3 und 4 des Vermessungsgesetzes vom 1. Juli 2004 (GBl. S. 469, 606),
zuletzt geändert durch Gesetz vom 30. November 2010 (GBl. S. 886). Sie dürfen vom Empfänger
nur für den Zweck verwendet werden, zu dem sie übermittelt worden sind. Eine Verwendung für
andere Zwecke ist nur zulässig, wenn die Vermessungsbehörde eingewilligt hat.

Mühlhausen, den 07.10.2021.