

Helferkreis Salem

Vorstellung der Arbeit des
Helferkreises beim Gemeinderat der
Gemeinde Salem

Themen

- Schutzsuchende:
 - Schutzstatus
 - (Rechte)
 - (Zuständigkeiten)
- Schutzsuchende Statistik Salem (Stand 1.12.2019)
- Organisation des Helferkreises
- Aktivitäten im Detail (nur Vorlage)
- Aus der Arbeit des Helferkreises
 - Berichte aus der täglichen Arbeit (Patenschaft, Sprachförderung, Bodenseestr., Eingliederung in das Berufsleben)
 - Arbeit des Helferkreises (Vorlage)
 - Status Unterkünfte (Vorlage)
- Wünsche und Anregungen

Schutzsuchende Schutzstatus

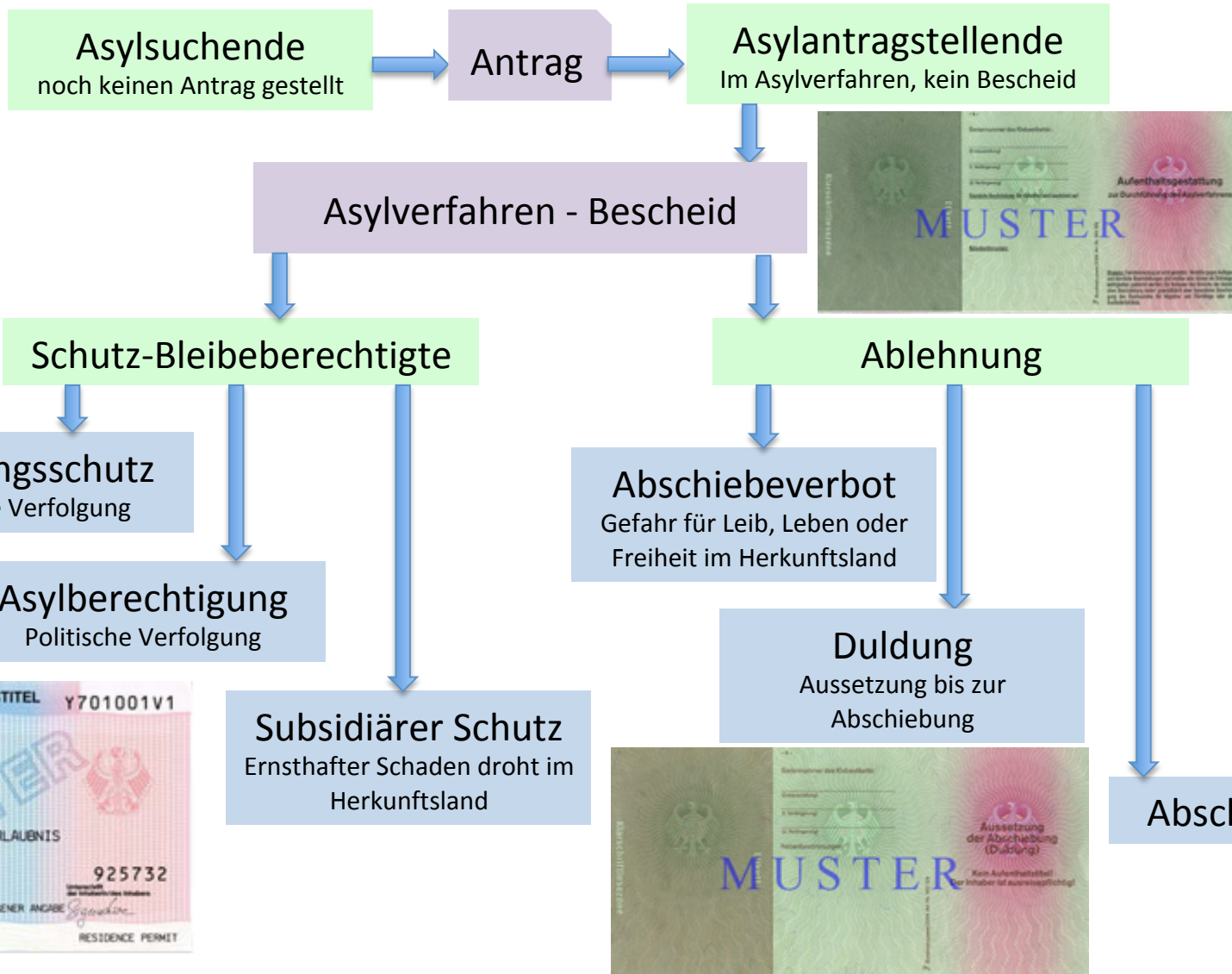

Schutzsuchende Rechte (Vorlage)

Schutzstatus	Aufenthalt	Verlängerung	Niederlassungs- erlaubnis	Arbeitsmarkt- zugang	Familiennachzug
Flüchtlingsschutz	3 Jahre	ja	>5 Jahre >3 Jahre wenn Sprache C1, Lebensunterhalt weitgehend gesichert	unbeschränkt	Anspruch auf privilegiert
Asylberechtigung	3 Jahre	ja	>5 Jahre >3 Jahre wenn Sprache C1, Lebensunterhalt weitgehend gesichert	unbeschränkt	Anspruch auf privilegiert
Subsidärer Schutz	1 Jahr	jeweils 2 Jahre	>5 Jahre Sprache B1, Lebensunterhalt ausreichend gesichert	unbeschränkt	kein Anspruch auf privilegiert
Abschiebeverbot	1 Jahr	jeweils 1 Jahr	>5 Jahre Sprache B1, Lebensunterhalt ausreichend gesichert	mit Erlaubnis	kein

Privilegierter Familiennachzug: Ehepartner und Kinder, max 1000/Monat, kein Rechtsanspruch

Schutzsuchende: Zuständigkeit und Leistung (Vorlage)

Status	zuständig Leistungsbezug	zuständig unterbringung	zuständig Arbeitsmarktintegration	vorläufige Unterbringung	Unterkunft	Leistungen*
Antragsteller, Duldung < 24 Monate	LRA	LRA	BAA Jobcenter	max 24 Monate	Gemeinschafts- unterkunft (GA)	Asylbewerber- leistungsgesetz Sozialhilfeleistung
Antragsteller, Duldung > 24 Monate	Jobcenter	Gemeinde	Jobcenter	-	Anschlußunter- kunft (AU) oder Wohnung	Sozialgesetzbuch II Arbeitslosengeld (Hartz IV) + Kosten für AU/Wohnung
Flüchtling, Asyl, Subsidär	Jobcenter	Gemeinde	Jobcenter	-	Anschlußunter- kunft (AU) oder Wohnung	Sozialgesetzbuch II Arbeitslosengeld (Hartz IV) + Kosten für AU/Wohnung
Flüchtling, Asyl, Subsidär, > 65 Jahre	LRA	Gemeinde	-	-	Anschlußunter- kunft (AU) oder Wohnung	Sozialgesetzbuch XII Sozialhilfe

Leistungsminderung bei eigenem Einkommen – siehe Folie

Schutzsuchende Statistik Salem

Stand 1.12. befinden sich in Salem ... Flüchtlinge

Herkunft

Land	AU	GU
Syrien	70	
Somalia	15	
Nigeria	14	23
Eritrea	12	
Irak	7	
Iran	5	
Afghanistan	4	
Kamerun	3	3
Türkei	3	
Pakistan	2	
Weißrussland	2	
Algerien	1	
Gambia	1	4
Summe	139	30

Betreuung (nur AU)

ja	68
a.v./selbstständig	42
nein	28
Gemeinde	1
	139

Geschlecht (nur AU)

m	75
w	64
	139

Unterbringung

Riedweg GU (LRA)	30
Riedweg AU	31
Hirschen AU	23
Wohnungen (19)	85
Summe	169

Familienstand (nur AU)	Anzahl Kinder je Familie						Eltern	Kinder	Personen
	1K	2K	3K	4K	5K	6K			
Mutter Kind	4	2	2	1		1	10	24	34
Vater Kind	1		1				2	4	6
Eltern Kind	3	6	2	2	1	1	30	40	70
Paar							2	0	2
	8	16	15	12	5	12	42	68	
Einzelpersonen							27		27
									139

Altersverteilung

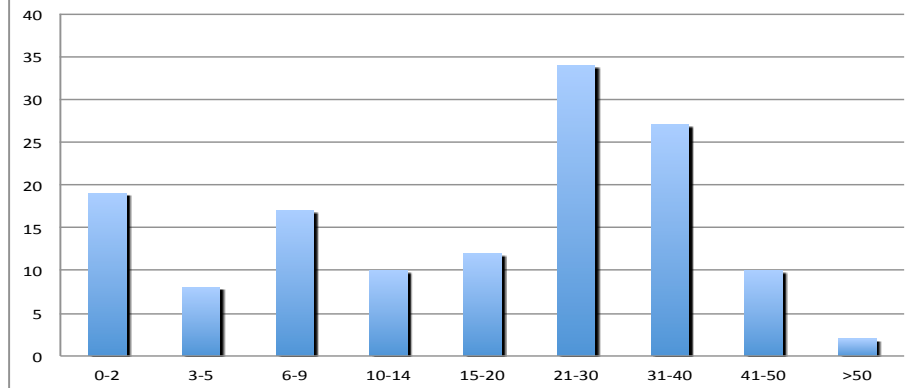

Organisation Helferkreis

Aktivität	Ansprechpartner	Beteiligte Personen
Patenschaft (Sprecher Jung)	Mersida Merdovic	14
Sprachförderung GU/AU	Monika Belau	3
Sprachförderung BZ, Hirschen, privat	Ruth Wenzel	7
Lernbegleitung BZ	Manfred Schörner	7
Beratung	Treff Grenzenlos	-
Beschäftigungsvermittlung	Reinhard Nedela	1
Sachspenden	Renate Geiger	-
Umzüge (Möbel)	Jürgen Jung	1
Fahrradverkauf und Werkstatt	Wolfgang Olek	1
Weitere anonyme Helfer		6
Insgesamt ca. 50 Personen im Helferkreis (oft in Doppelfunktion)		

Ansprechpartner Gemeinde: Mersida Merdovic

Sozialbetreuung AU: Tobias Klim (Johanniter)

Sozialbetreuung GU: Yosra Kateeb (Johanniter)

Aktivitäten Helferkreis

Der Helferkreis unterstützt nicht nur Flüchtlinge sondern grundsätzlich alle bedürftigen Personen in Salem (z.B. bei der Sprachförderung und bei Umzügen)

Aktivitäten Helferkreis (Vorlage)

Patenschaft

Momentan werden von unseren 14 Paten (+ Frau Merdovic) betreut:
71 Personen in 14 Familien und 5 Einzelpersonen

Betreuung bedeutet:

- Hilfe bei Alltagsfragen (Behördenkontakt, Anträge,..)
- Sprachförderung
- Schularbeitshilfe
- Fahrdienste, Begleitung
- Begleitung (z.B. medizinische Unterstützung)
- Vermittlung zu Angeboten in der Gemeinde, LRA
- Begleitung bei der Arbeitssuche und während der Arbeit

Dabei werden die Ansprechpartner des Helferkreises mit einbezogen

Aktivitäten Helferkreis (Vorlage)

Sprachförderung, Lernbegleitung, Kinderbetreuung Gruppen

Riedweg: Mo, Mi, Fr

Bis zu 10 Personen meist Anfänger

Montags teilweise mit Kinderbetreuung

BZ: Mo, Di, Do

Vorbereitungsklasse (auch Flüchtlinge)

Lernbegleitung

Treff Grenzenlos:

Lernwerkstatt „Wir sprechen deutsch“

Dabei durchschnittlich 6 Flüchtlingsfrauen

Interkulturelles Café Mi

Dabei durchschnittlich 4 Flüchtlingsfamilien

Bildung im Zwergenland Mi

10-12 Kinder davon 4-5 Flüchtlinge

Einzelunterricht/begleitung

In den AUs oder Wohnungen

Aktivitäten Helferkreis (Vorlage)

Beratungszeiten Treff Grenzenlos

Di 11 -12:00+ Mi ab 17:00 und auf Anfrage

Beschäftigungsvermittlung

Erstellung von Lebensläufen und Bewerbungsunterlagen

Mo Nachmittag im BfZ Ravensburg

Mi Nachmittag beim DRK Friedrichshafen oder Mühlhofen

Unterstützung der Arbeit des Helferkreises Salem

Begleitung bei der Arbeitssuche und während der Arbeit

Aktivitäten Helferkreis (Vorlage)

Sachspenden

Sammeln, Lagerung und Verteilung von Gegenständen
des täglichen Gebrauchs

Wäsche, Küchenobjekte, Geschirr, Elektrische Kleingeräte,....

Möbel

Bisher Sammeln, Lagerung und Verkauf von Möbeln, Kinder-
wagen und elektrischen Großgeräten

Eingestellt weil der Bedarf stark abgenommen hat

Umzüge

Transport von Möbeln und Gepäck typischerweise aus den AUs
in Wohnungen der Gemeinde

In Ausnahmefällen auch bei Wohnungswechsel und im
näheren Umkreis – RV/FN/TT

Unterstützung durch die Fa. Karg

(Mercedes Sprinter Kastenwagen – kostenfrei!)

Aktivitäten Helferkreis (Vorlage)

Fahrradverkauf und Werkstatt

Sammeln, Lagerung und Verkauf (typisch 5 – 30€) von

(Kinder-)Fahrrädern, Roller, Dreiräder, Fahrradanhänger

Herrichten der Objekte für den Verkauf (Verkehrssicherheit)

Fahrrad Reparatur Hilfe im Riedweg Mittwochs ab 17:00



Fahrradwerkstatt!!

Status der Unterkünfte (Vorlage)

Ordnung und Sauberkeit in den Anschlussunterkünften

- Unterschiedlicher kultureller Hintergrund der Bewohner
- Schuldzuweisung an die anderen Bewohner
- Keine Sanktionsmöglichkeiten (nur durch Rechnungsstellung, Kautionsmodell?)

Aktuell: Putzplan und regelmäßige Kontrolle in der AU Hirschen durch den Helferkreis



Flur Riedweg DG-Nord



Riedweg Hof

Flüchtling Finanzstatus

Finanzbedarf nach Asylwerberleistungsgesetz

	Vater	Mutter	Kind 1	Kind 2		Single
notwendiger persönlicher Bedarf	136	136	84	84	440	136
notwendiger Bedarf	174	174	130	130	608	174
Mietanteil	173	173	173	173	692	255
Summe	483	483	387	387	1740	565

Beispielrechnung effektiver Finanzstatus ohne und mit Arbeit

Familie 2 Kinder

Nettoeinkommen	Anteil frei	Einkommen-Freibetrag	Bedarfsanteil + Miete	effektives Einkommen ohne Miete	Mehrbetrag durch Arbeit
1.000	155	845	1.740	1.203	155
1.895	155	1.740	1.740	1.203	155
1.896	155	1.741	1.740	1.204	156
2.000	155	1.845	1.740	1.308	260

Einzelperson

Nettoeinkommen	Anteil frei	Einkommen-Freibetrag	Bedarfsanteil + Miete	effektives Einkommen ohne Miete	Mehrbetrag durch Arbeit
700	155	545	565	465	155
720	155	565	565	465	155
721	155	566	565	466	156
800	155	645	565	545	235

Wünsche und Anregungen

Ansprechpartner in den Anschlussunterkünften

- Büro im Hirschen und Riedweg (ggf. in der GU) mit
- Öffnungszeiten nach Feierabend (1x pro Woche)

Sauberkeit und Ordnung in den Unterkünften

- Erläuterung der verbindlichen und detaillierten Hausordnung (mehrsprachig) für jeden Bewohner
- Einrichtung eines regulären Hausmeisterdienstes (mind. jeden zweiten Tag) zur Kontrolle der Hausordnung
- Kautionsmodell: Festlegung von "Sanktionen", z.B. Rückerstattung einer "Hausordnungsgebühr" bei Befolgung

Namensschilder und Klingeln in den AUs

Fahrrad-/ Kinderwagenabstellplatz im Riedweg

WLAN im Riedweg und im Hirschen OG und DG

Bessere Koordination/Kommunikation mit den Johannitern

Mehr Zeit für die Integrationsbeauftragte