

Variante 1.2.1

2D Draufsicht M 1:500

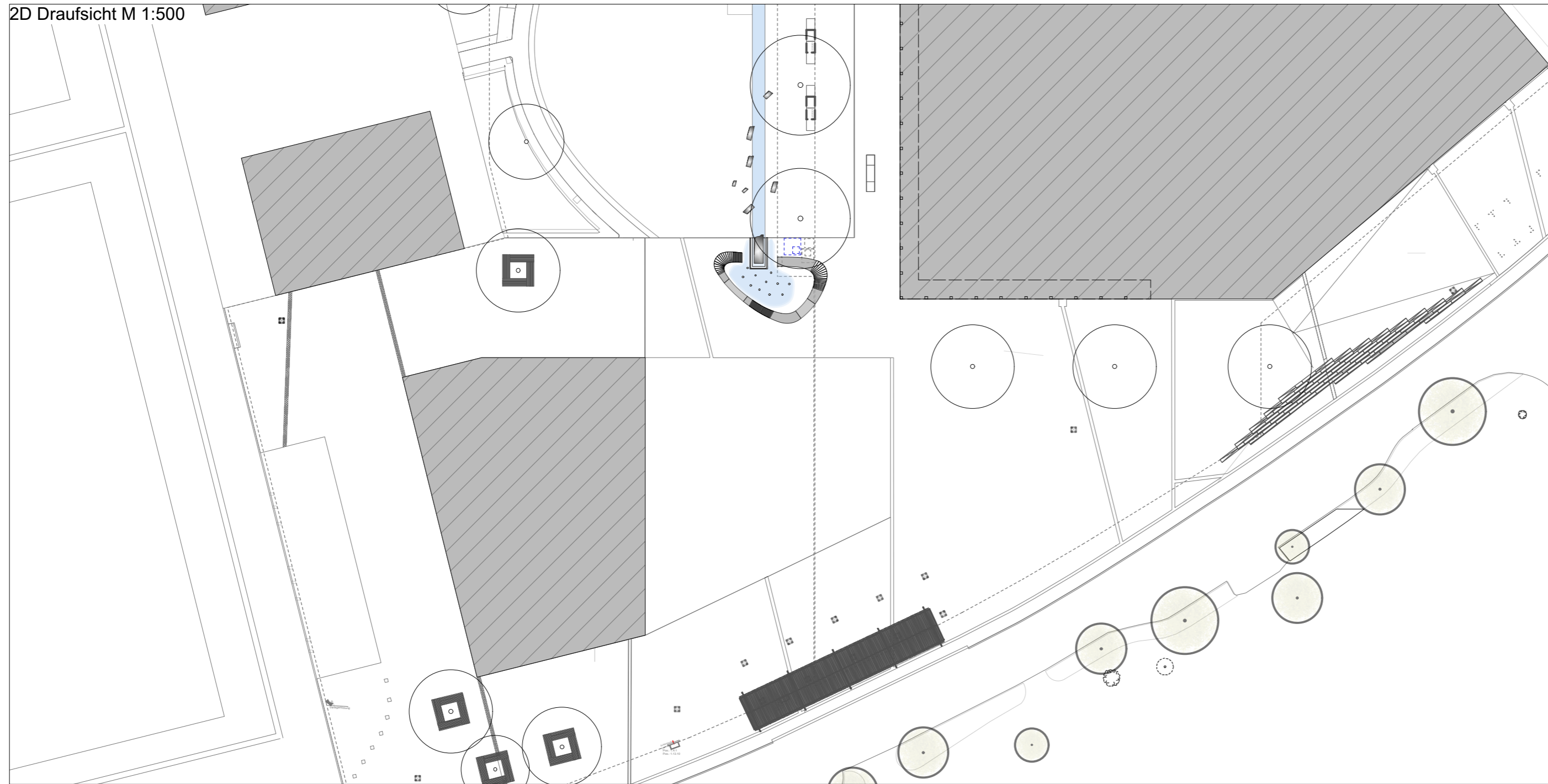

2D Draufsicht M 1:100

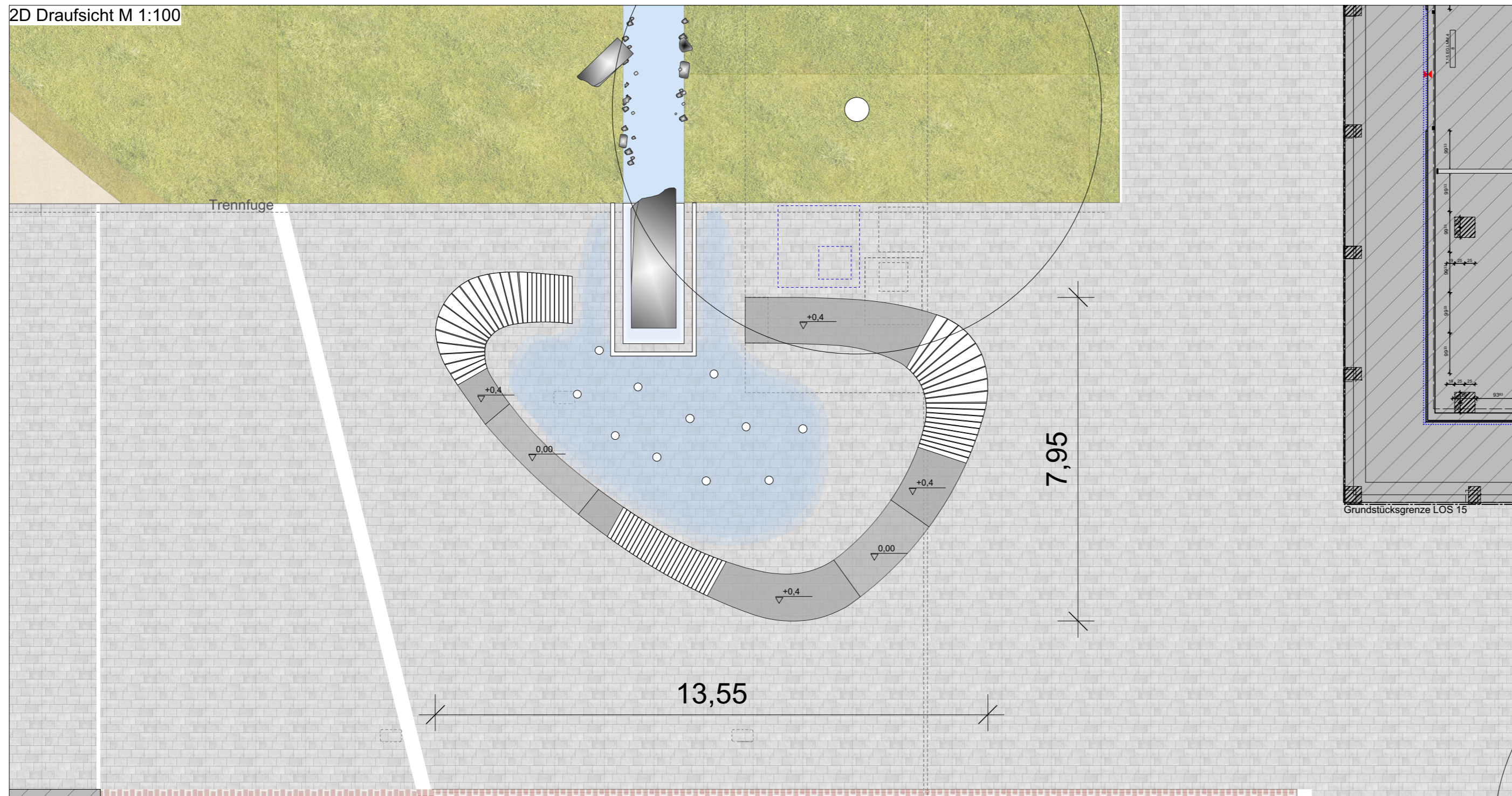

3D Ansicht von Rathausplatz



3D Ansicht von Bürgerpark

Auftraggeber	Ort, Datum, Unterschrift	
Landschaftsarchitekt / Beratender Ingenieur	Ort, Datum, Unterschrift	
faktorgrün	79100 Freiburg Merzhäuserstr. 110 Tel. 0761 - 707 647 0 freiburg@faktorgruen.de 78628 Rottweil Eisenbahnstr. 26 Tel. 0741 - 1 57 05 rottweil@faktorgruen.de 69115 Heidelberg Franz-Knauff-Str. 2-4 Tel. 06221 - 985 41 0 heidelberg@faktorgruen.de 70565 Stuttgart Schockenriedstr. 4 Tel. 0711 - 48 999 48 stuttgart@faktorgruen.de www.faktorgruen.de	
Auftraggeber	Gemeinde Salem	
Projekt	Salem - Neue Mitte	
Maßnahme		
Planbezeichnung	Variante 1.2.1	
Leistungsphase	Plannr. 1.2.1	Bearbeitet ML
Maßstab	1:100	Datum 08.07.2019
Datei	Variante_190708.vwx	Projekt Nr. 389
		Plangröße A2