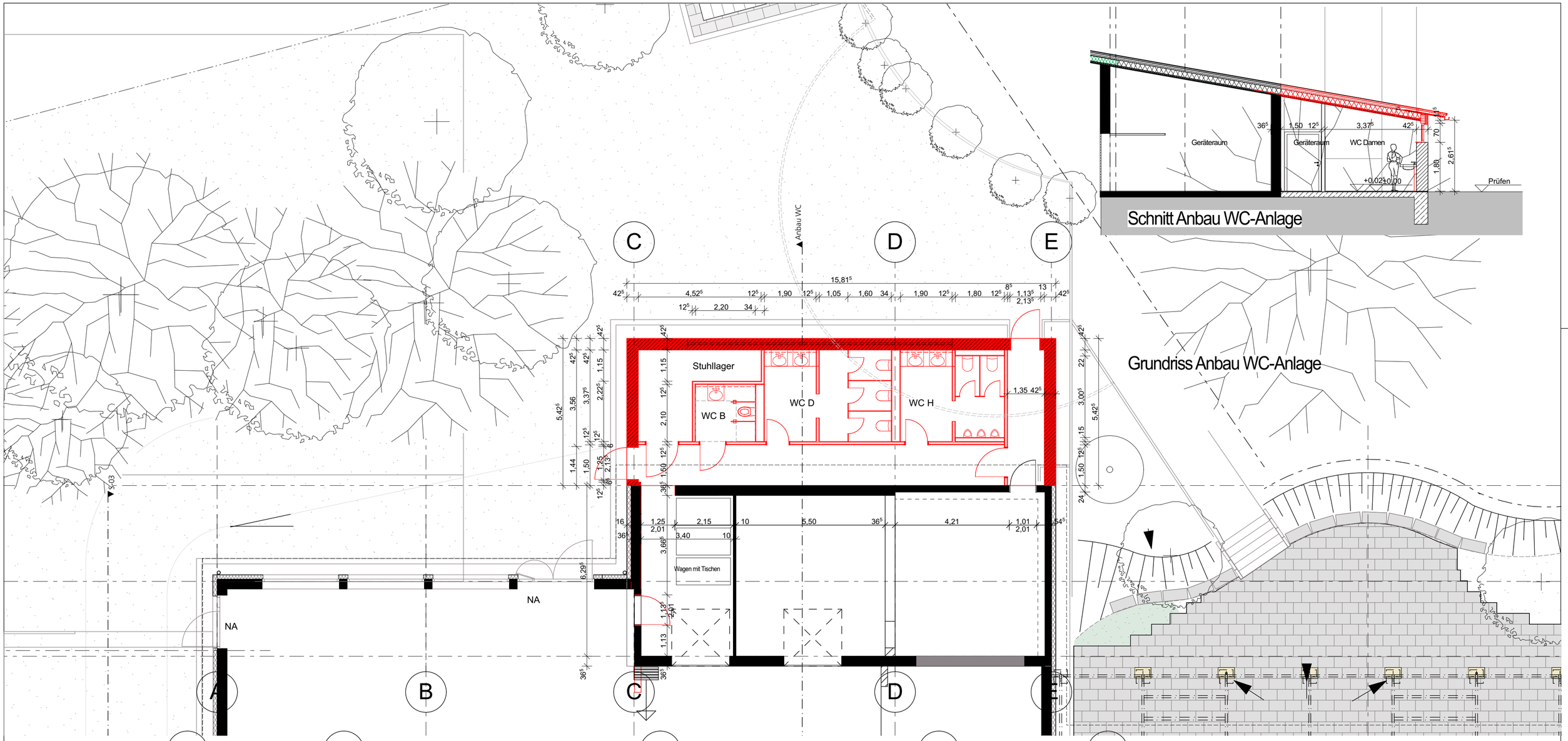

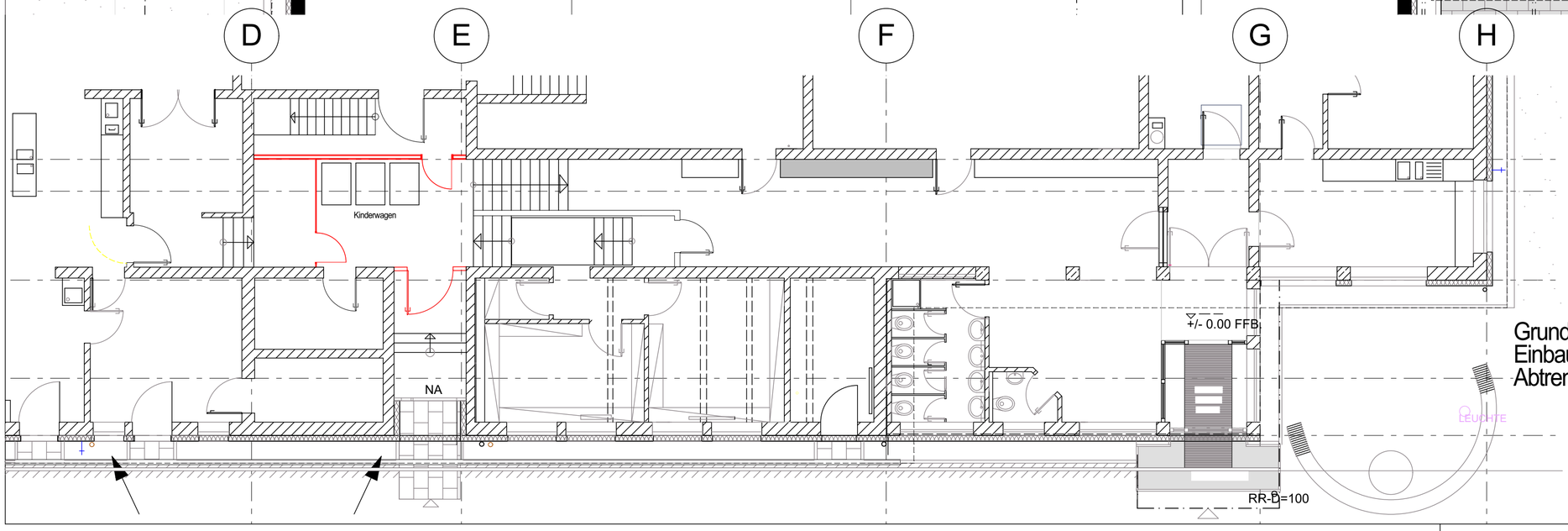

Grundriss
Einbau Windfang /
Abtrennung Wickelbereich

Projekt 17227	Gemeinde Salem DGH Beuren - Erweiterung 88682 Salem-Beuren		
PLANINHALT	Grundrisse und Schnitt		
MASSSTAB 1:100	GEZEICHNET afm	DATUM 23-11-2017	PLAN-NR. 17229-A-2-100_
ÄNDERUNG			INDEX
	VORABZUG		
Planung	GEMEINDE SALEM	STAATLICH ANERKANNTER ERHOLUNGSORT	