

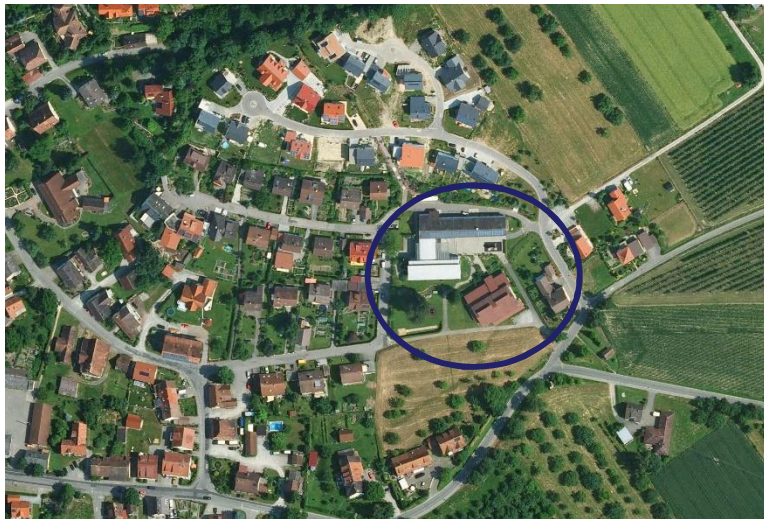

Maßnahmen:

- **Einrichtung von 2 Kindergartengruppen**
- **Einrichtung einer Mensa**
- **Herstellung eines barrierefreien WC**
- **Modernisierung WC- Anlagen**
- **Energetische Modernisierung Fassade**
- **Freianlagen für Kindergarten**



16214 HERMANN- AUER- GRUNDSCHULE . NEUFRACH

2 KiGa- Gruppen, Mensa, Modernisierung

GEMEINDE SALEM
GR 2017|10|10



mmp

diplomingenieure architekten
müller - marcus - planungsbüro GmbH

Im Bahnhof 88690 Uhldingen . Mühlhofen Tel. 07556 920460 Fax 07556 920464 e-mail: info@mmp-architekten.de

Bestand / örtliche Situation

16214 HERMANN- AUER- GRUNDSCHULE . NEUFRACH

2 KiGa- Gruppen, Mensa, Modernisierung

GEMEINDE SALEM
GR 2017|10|10

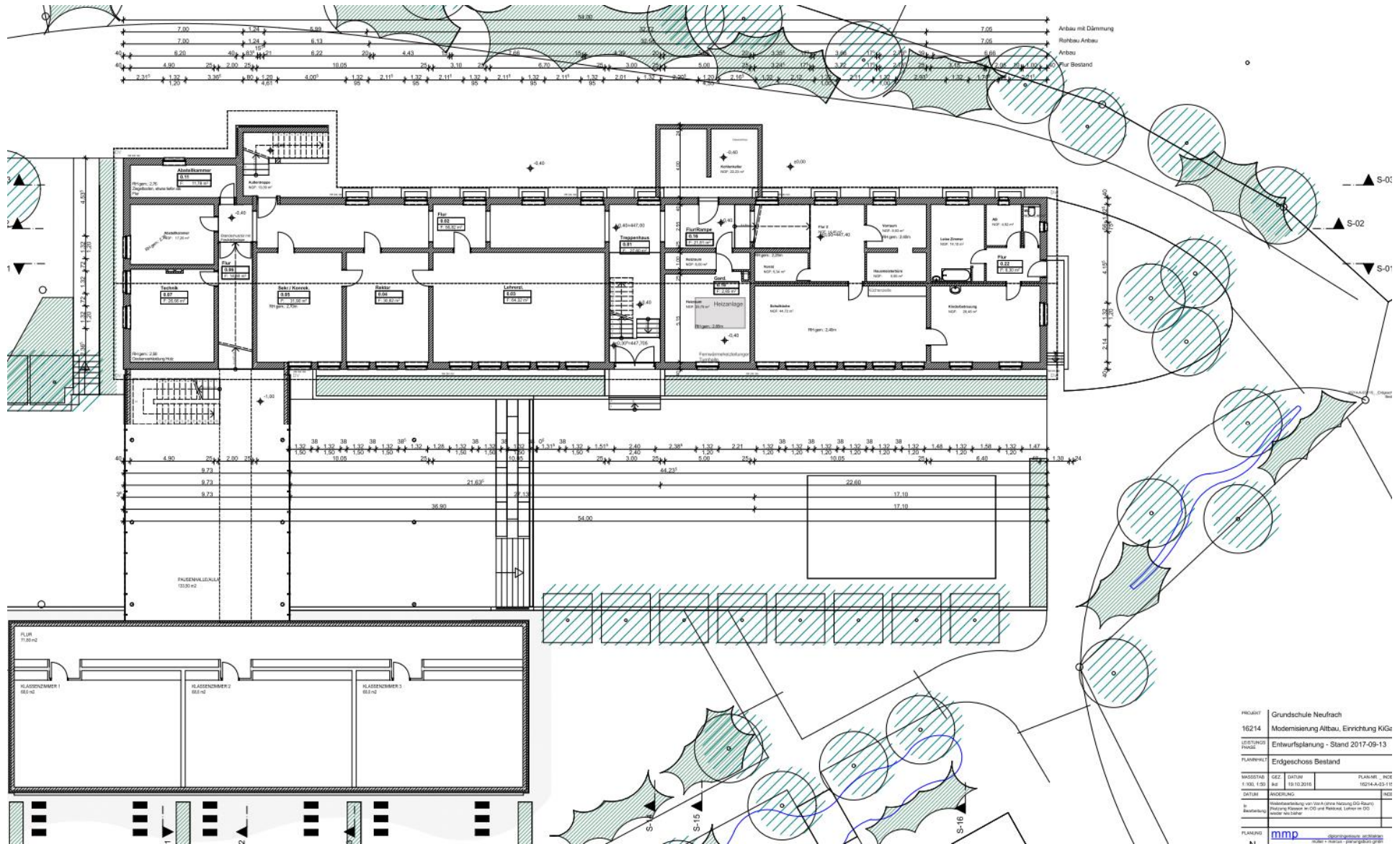

PROJEKT	Grundschule Neufnach		
16214	Modernisierung Altbau, Einrichtung KiGa		
LEISTUNGSSTADIUM	Entwurfplanung - Stand 2017-09-13		
PLANNUMMER	Erdgeschoss Bestand		
MASSSTAB	GEZ	DATUM	PLANNR. / PKZ
1:100 / 1:50	10	10.10.2016	16214-A-0111
DATUM	ANSCHLUSS:		
	NEE		
In Bearbeitung			
Verantwortung: von Prof. Dr. Ingrid Hering, DGB Raumplanung, Karlsruhe am 02.09.2016, Karlsruhe am 02.09.2016, Karlsruhe am 02.09.2016			
PLANNUMMER	mmp		

16214 HERMANN- AUER- GRUNDSCHULE . NEUFRACH

2 KiGa- Gruppen, Mensa, Modernisierung

GEMEINDE SALEM
GR 2017|10|10

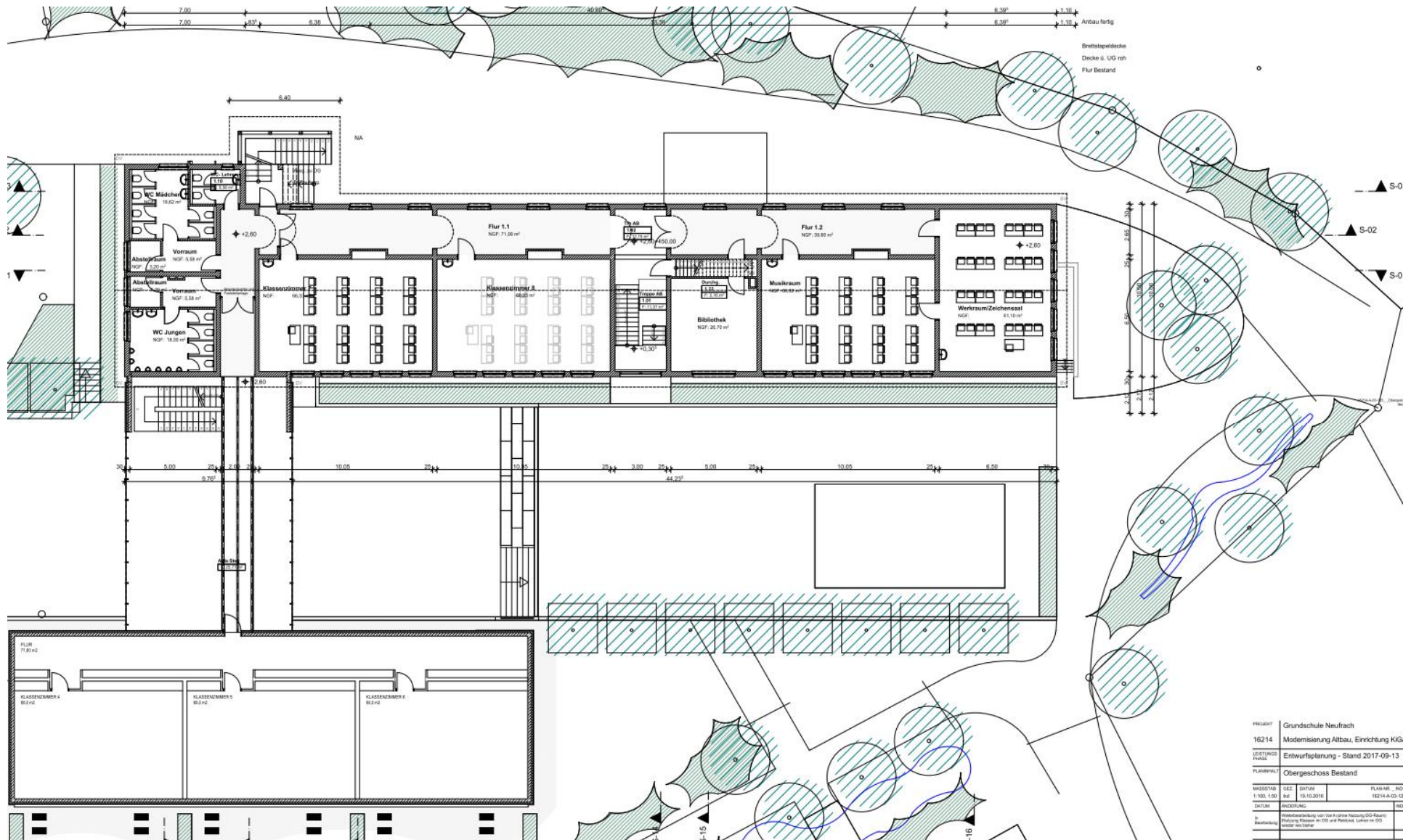

PROJEKT	Grundschule Neufrach		
16214	Modernisierung Altbau, Einrichtung KiGa		
LEISTUNGSSTADIUM	Entwurfsplanung - Stand 2017-09-13		
PLANNUMMER	Obergeschoss Bestand		
MASSESTAB	GEZ	DATUM	PLAN-NR.
1:100 / 1:50	8/2	16.10.2016	16214-A-03-12
DATUM	ÄNDERUNG		
	Änderungsbefehl von U+M (Ulrich Neumann U+M Planung) / Planung: Klausur im 100 und 1000, Lehrer im 1000 / Bereich: 100/1000		

16214 HERMANN- AUER- GRUNDSCHULE . NEUFRACH

2 KiGa- Gruppen, Mensa, Modernisierung

GEMEINDE SALEM
GR 2017|10|10

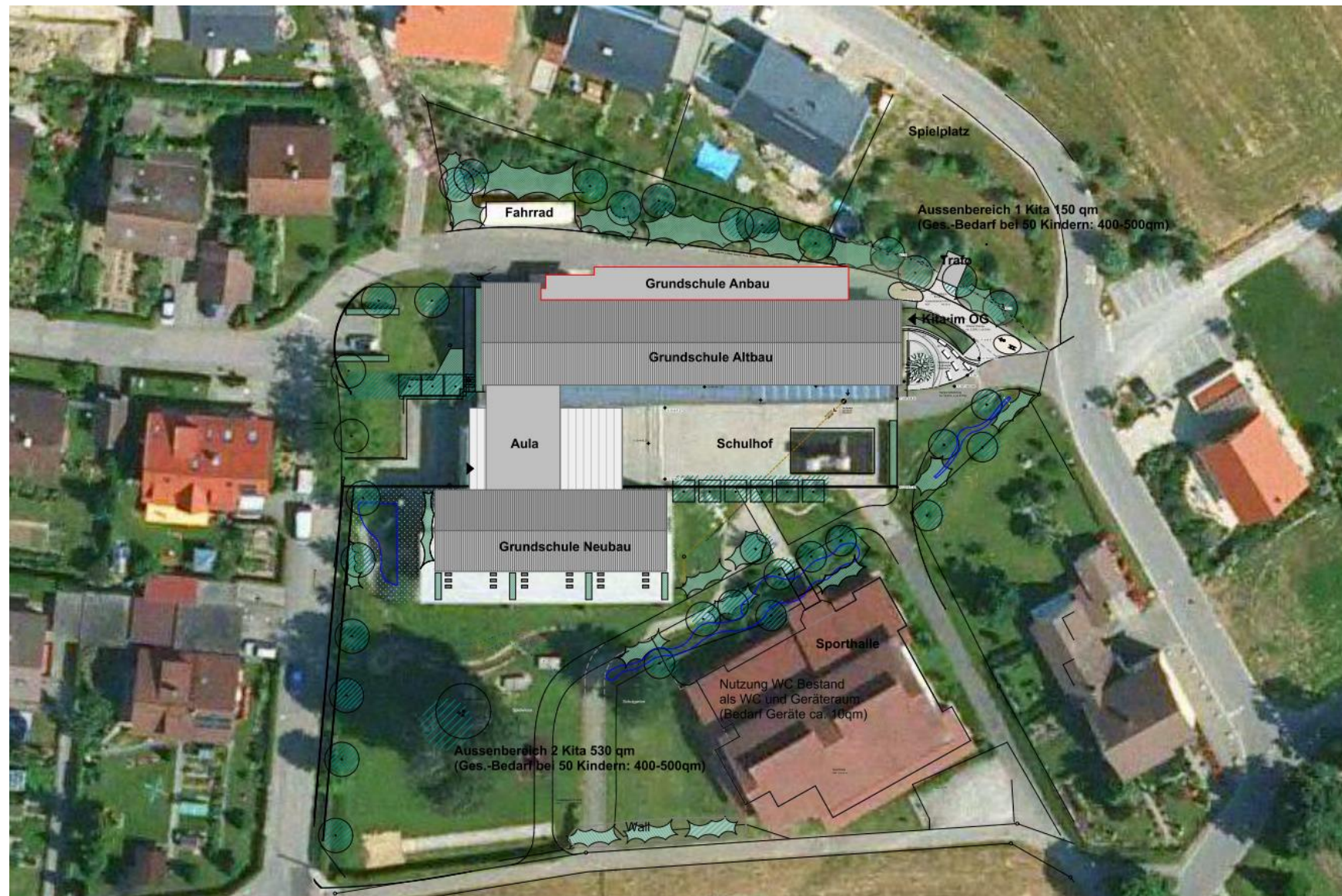

16214 HERMANN- AUER- GRUNDSCHULE . NEUFRACH

2 KiGa- Gruppen, Mensa, Modernisierung

GEMEINDE SALEM
GR 2017|10|10

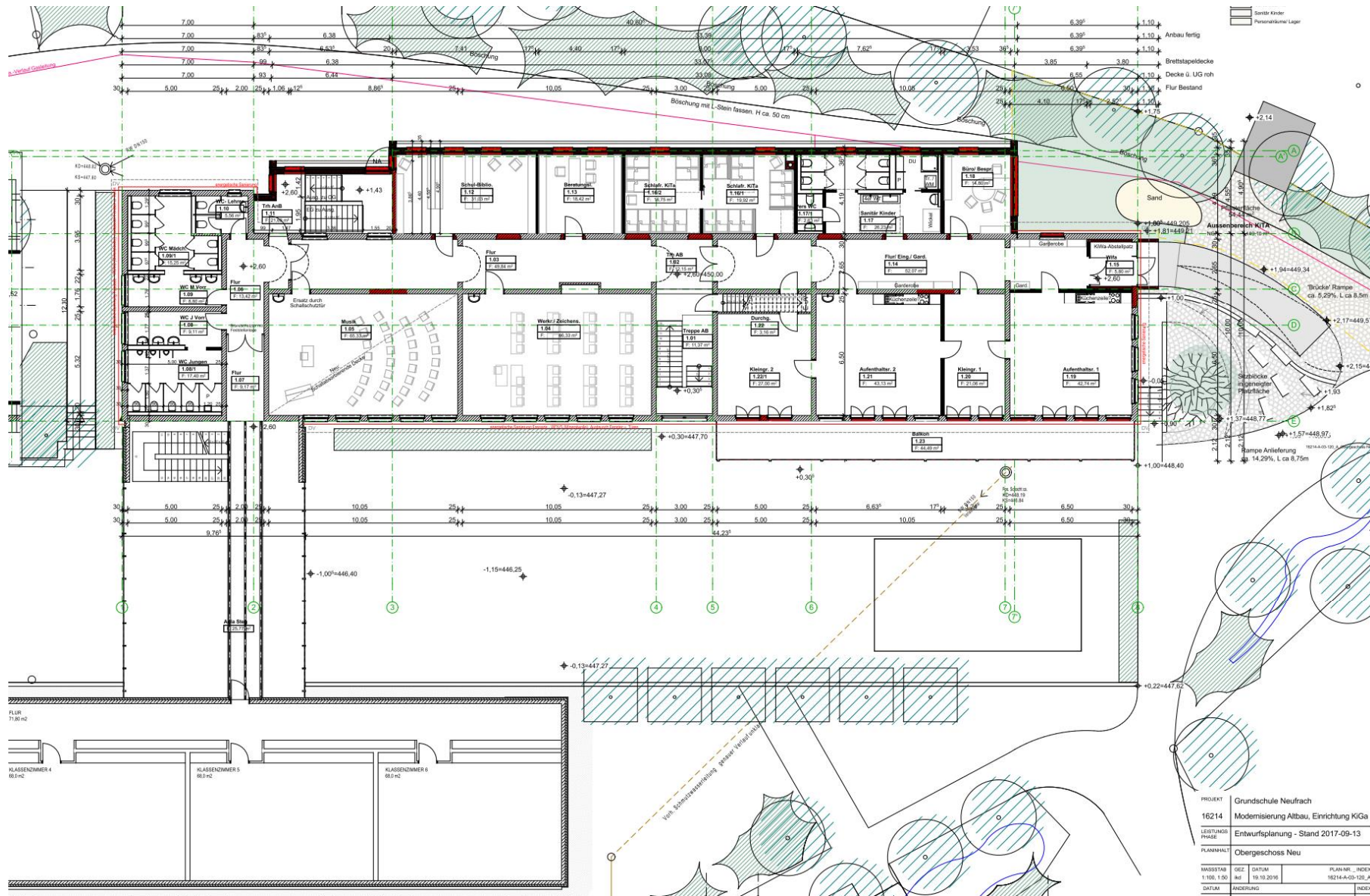

16214 HERMANN- AUER- GRUNDSCHULE . NEUFRACH

2 KiGa- Gruppen, Mensa, Modernisierung

GEMEINDE SALEM
GR 2017|10|10

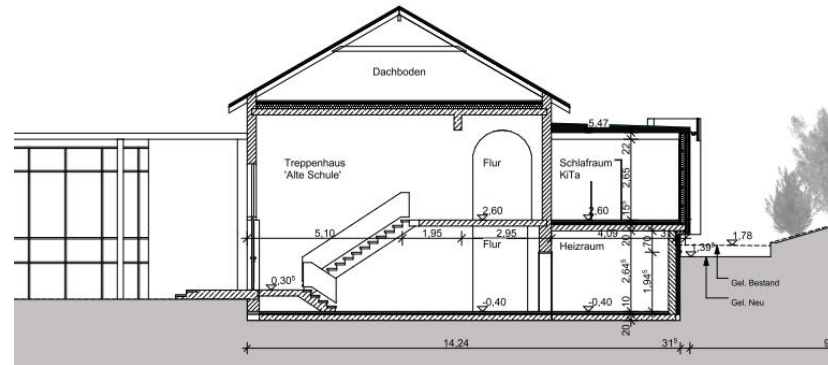
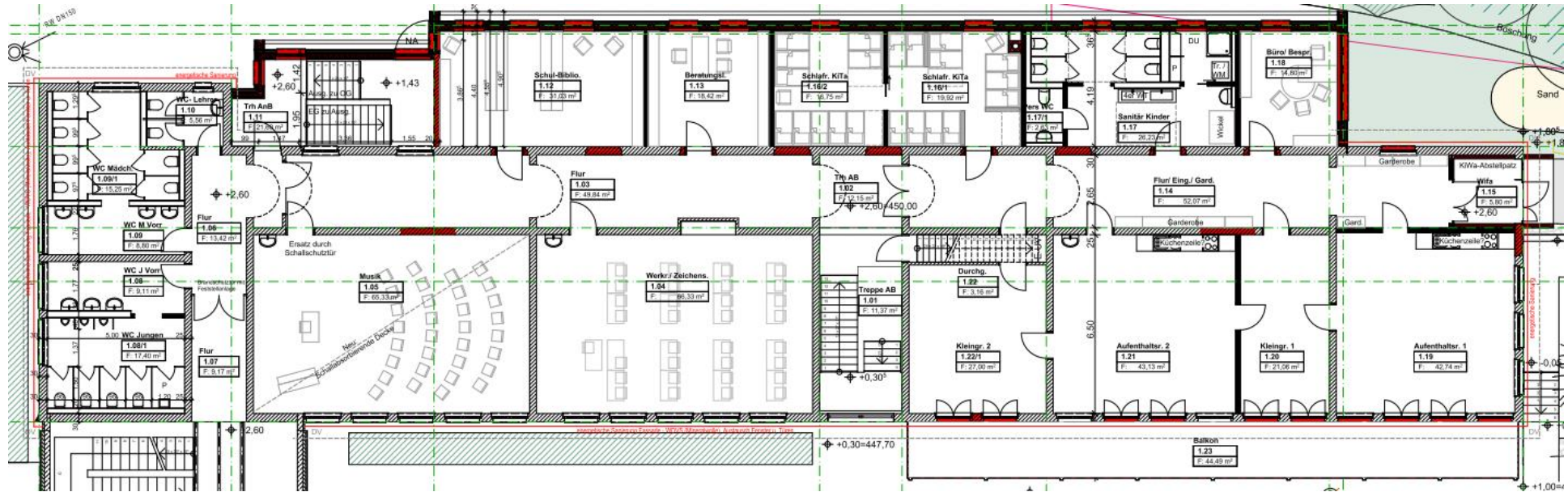

16214 HERMANN- AUER- GRUNDSCHULE . NEUFRACH

2 KiGa- Gruppen, Mensa, Modernisierung

GEMEINDE SALEM
GR 2017|10|10

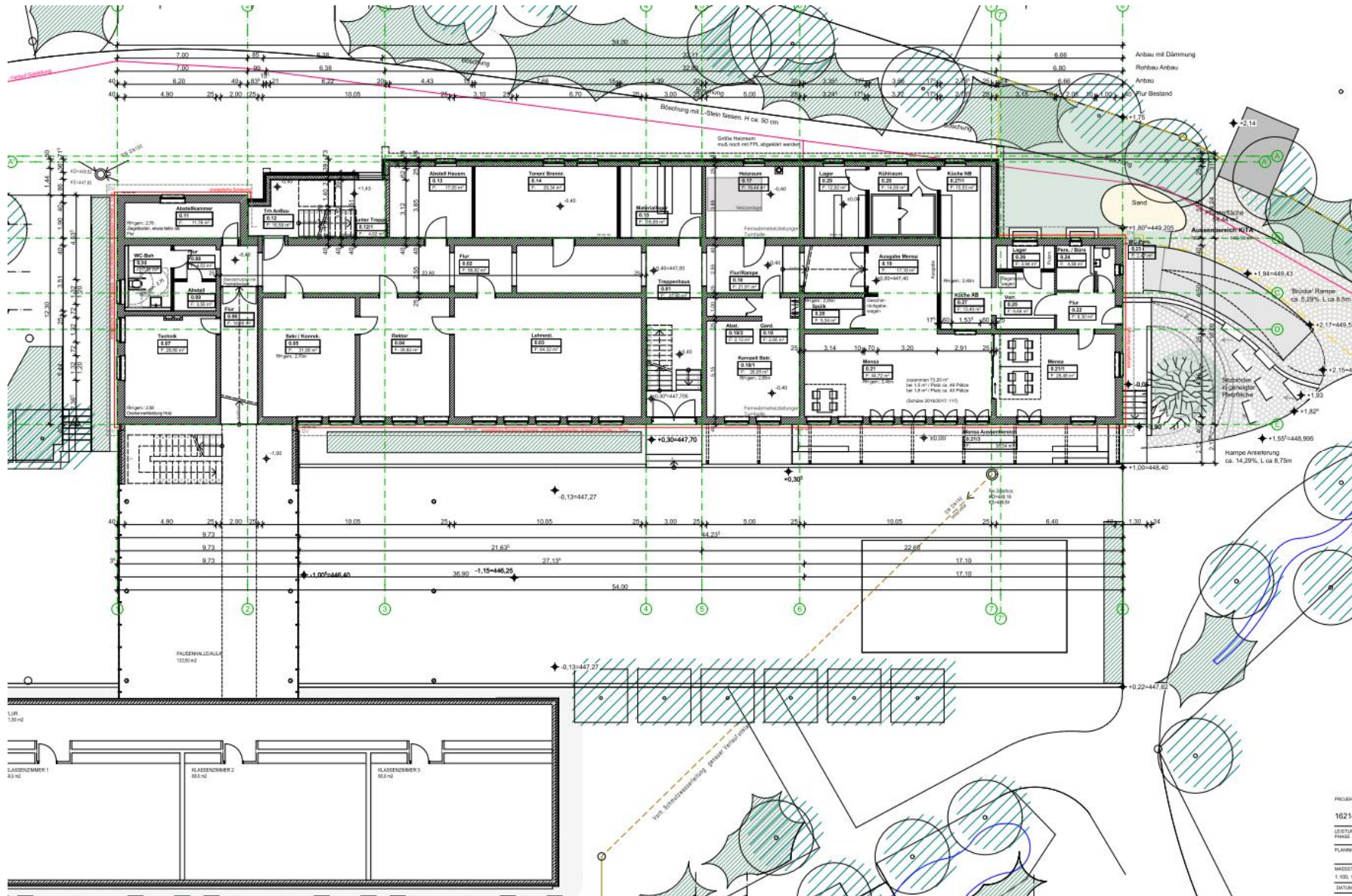

16214 HERMANN- AUER- GRUNDSCHULE . NEUFRACH

2 KiGa- Gruppen, Mensa, Modernisierung

GEMEINDE SALEM
GR 2017|10|10

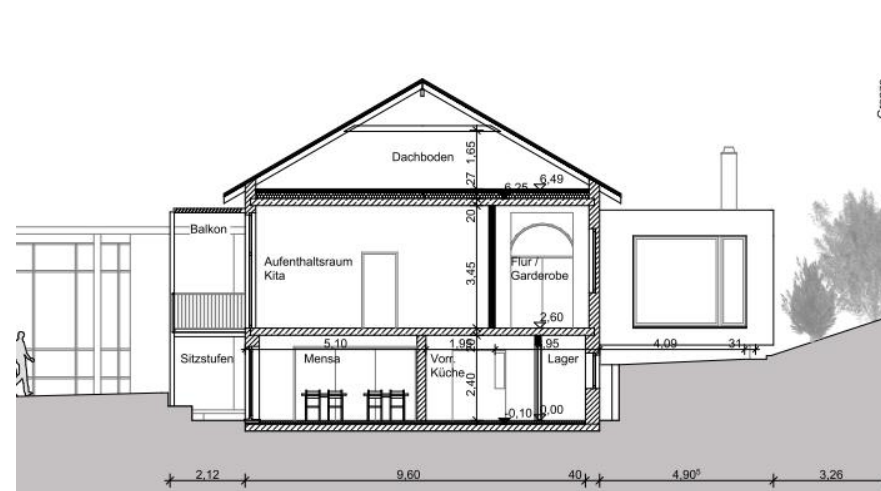
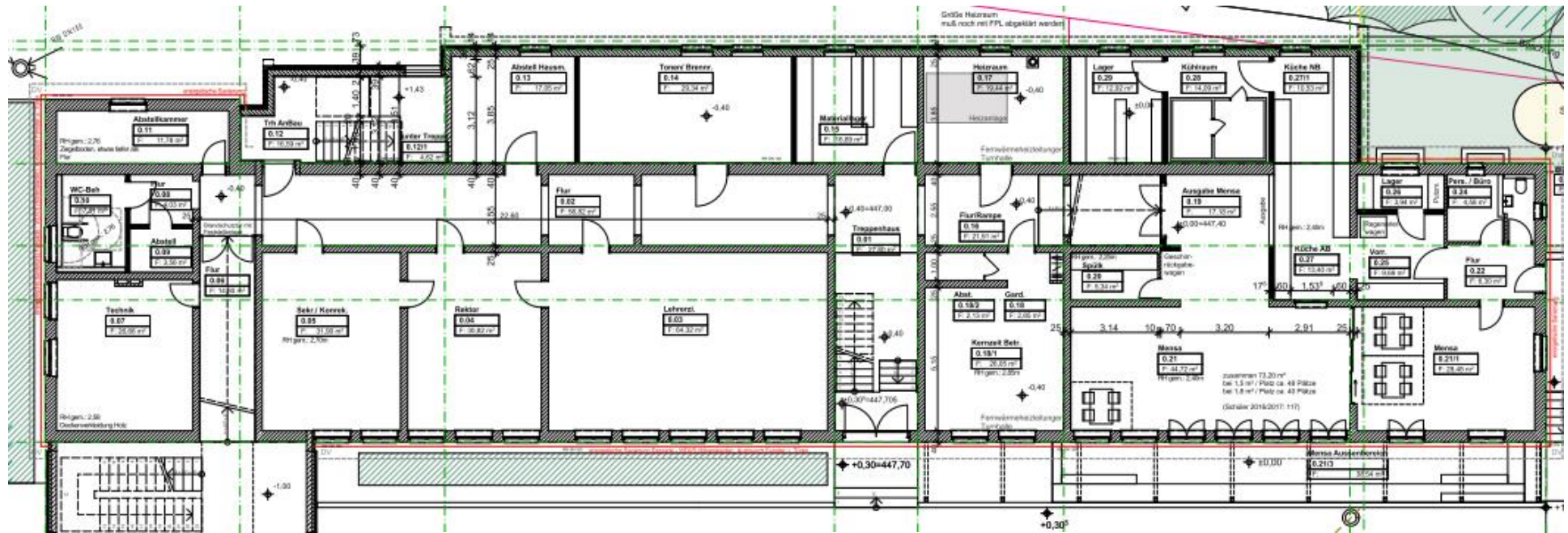

16214 HERMANN- AUER- GRUNDSCHULE . NEUFRACH

2 KiGa- Gruppen, Mensa, Modernisierung

GEMEINDE SALEM
GR 2017|10|10

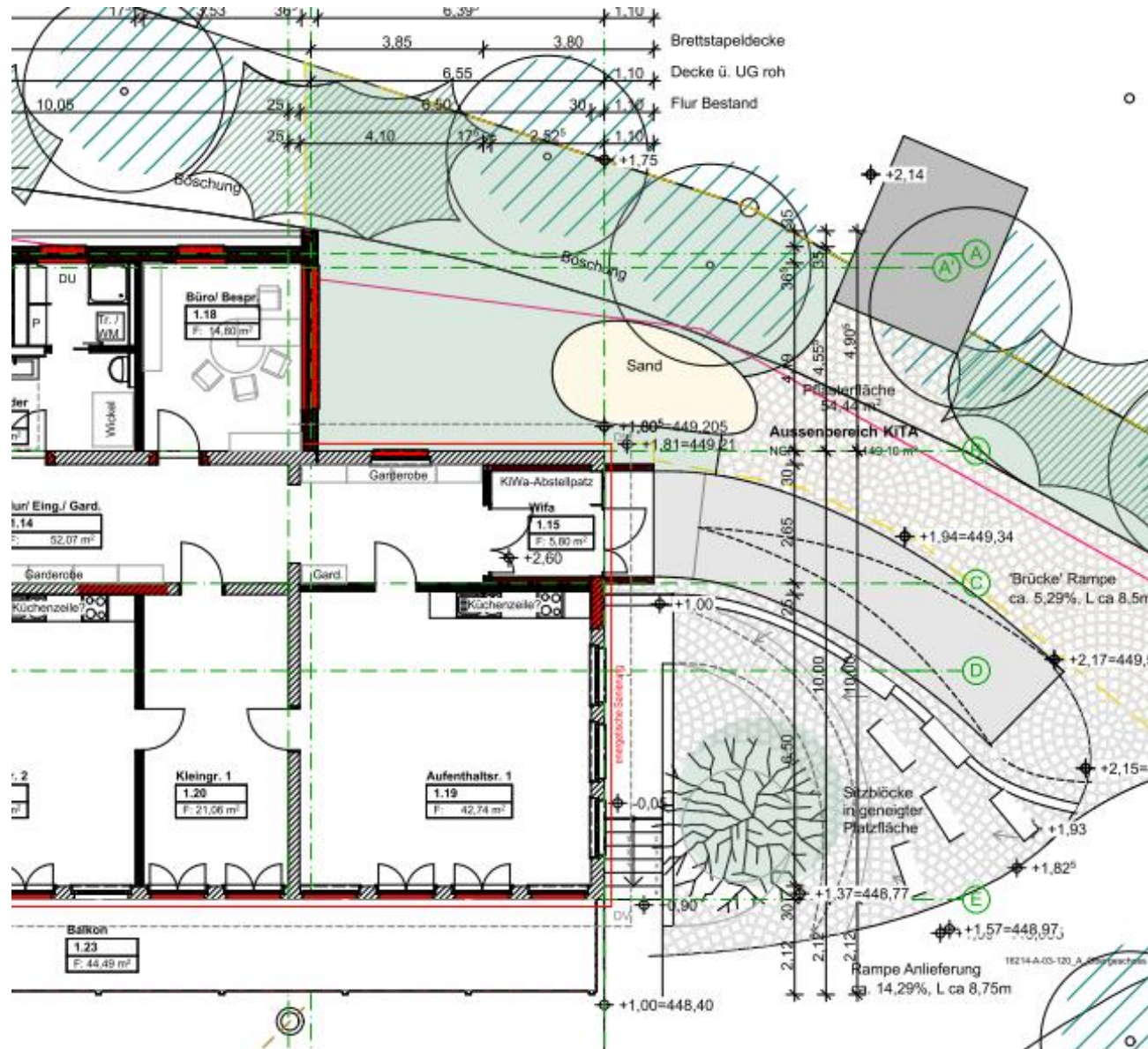

16214 HERMANN- AUER- GRUNDSCHULE . NEUFRACH

2 KiGa- Gruppen, Mensa, Modernisierung

GEMEINDE SALEM
GR 2017|10|10



rd



rd



energetische Sanierung des Bestan
- Wärmedämmverbundsystem (Mau)
- Austausch Fenster und Türen
Das WDVS ist in diesem Plan nicht

PROJEKT | Grundschule Neufrach

mmp

diplomingenieure architekten
müller - marcus - planungsbüro GmbH

Im Bahnhof 88690 Uhldingen . Mühlhofen Tel. 07556 920460 Fax 07556 920464 e-mail: info@mmp-architekten.de

Ansichten

16214 HERMANN- AUER- GRUNDSCHULE . NEUFRACH

2 KiGa- Gruppen, Mensa, Modernisierung

GEMEINDE SALEM
GR 2017|10|10

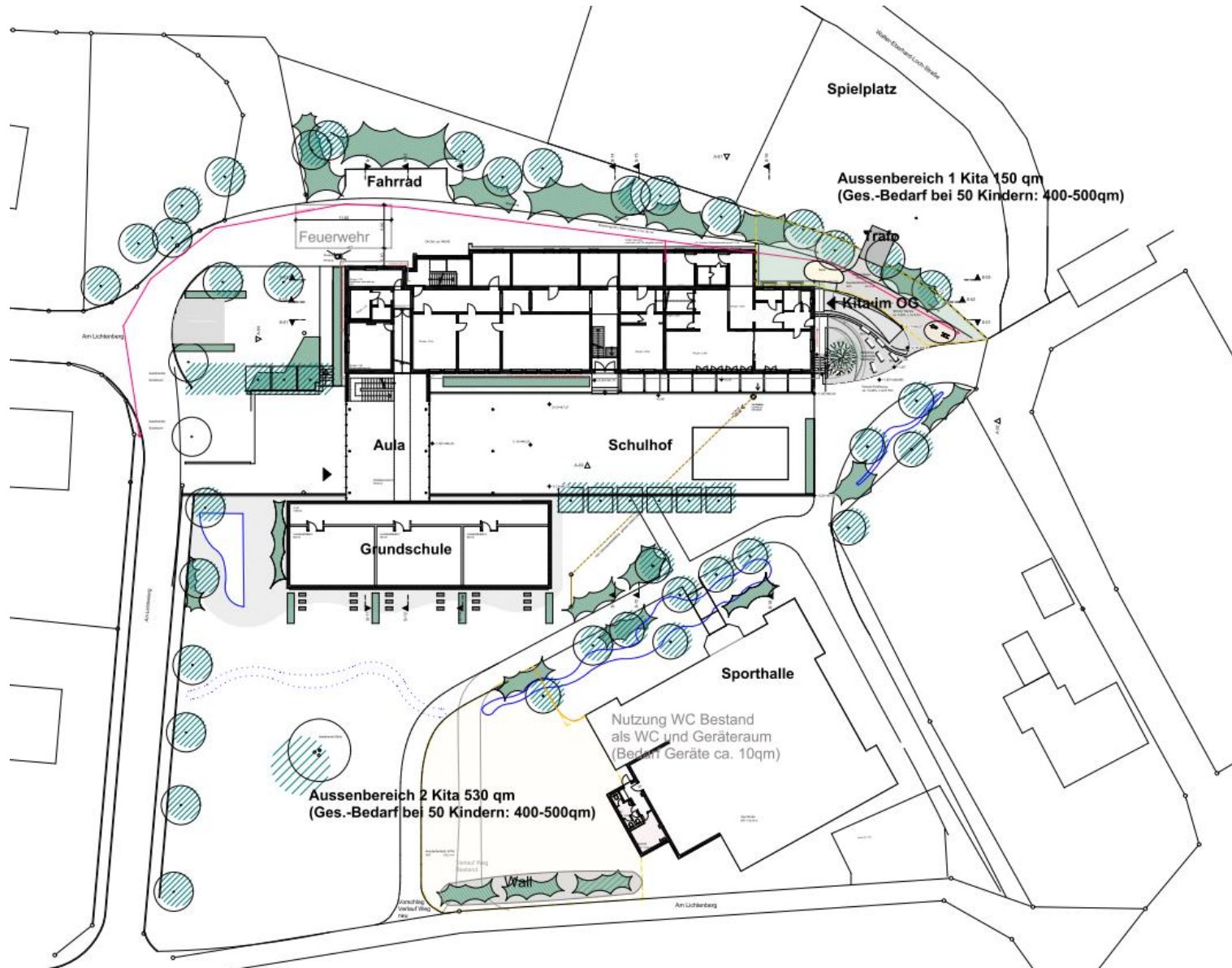

16214 HERMANN- AUER- GRUNDSCHULE . NEUFRACH

2 KiGa- Gruppen, Mensa, Modernisierung

GEMEINDE SALEM
GR 2017|10|10



16214 GRUNDSCHULE NEUFRACH
ANBAU, INTEGRATION KIGA

KOSTENSCH. DIN 276
STAND 01- 2017|01|26
SEITE 1 / 26



ZUSAMMENSTELLUNG		KG 100 - 700		BASIS: Entwurfsplanung mmp v. 2017 01 26 (Ind. A)				
KG NR	KOSTENGRUPPE	Pos.	Inhalt		SUMME 1 Umb.+ NB Schule	SUMME 2 Umb.+NB Kiga	SUMME 3 Sanierung	SUMME GESAMT
100	GRUNDSTÜCK		vorhanden -kein Ansatz		- €	- €	- €	- €
200	HERRICHTEN + ERSCHLIESSEN			gerundet	7.000,00 €	4.000,00 €	1.000,00 €	12.000,00 €
300	BAUWERK / KONSTRUKTION			gerundet	416.000,00 €	355.000,00 €	116.000,00 €	887.000,00 €
400	TECHNISCHE GEBÄUDEAUSRÜSTUNG			gerundet	191.000,00 €	93.000,00 €	6.000,00 €	290.000,00 €
500	AUSSENANLAGE			gerundet	54.000,00 €	111.000,00 €	2.000,00 €	167.000,00 €
600	AUSSTATTUNG UND KUNSTWERKE			gerundet	11.000,00 €	33.000,00 €	- €	44.000,00 €
700	BAUNEKENKOSTEN		aus KG 300 - 600	22,00% gerundet	148.000,00 €	130.000,00 €	27.000,00 €	305.000,00 €
GESAMTSUMME, netto					827.000,00 €	726.000,00 €	152.000,00 €	1.705.000,00 €
	+ MwSt		aus KG 200 - 700	19,00%	157.130,00 €	137.940,00 €	28.880,00 €	323.950,00 €
GESAMTSUMME, brutto					984.130,00 €	863.940,00 €	180.880,00 €	2.029.000,00 €

16214 HERMANN- AUER- GRUNDSCHULE . NEUFRACH
2 KiGa- Gruppen, Mensa, Modernisierung

GEMEINDE SALEM
GR 2017|10|10



Vielen Dank für
Ihre Aufmerksamkeit